

Afvigende løndelstekster

I denne brugervejledning kan du læse om, hvordan du opretter og indberetter afvigende løndelstekster i Statens lønsystem.

Indhold

1. Formål med afvigende løndelstekster	1
2. Indrapportering - engangslønde	2
3. Brugerstyret tabel - løbende lønde	3
4. Indrapportering – løbende lønde	4
5. Afvigende løndelstekster på automatisk dannede lønde	5

1. Formål med afvigende løndelstekster

Formålet med afvigende løndelstekster er, at hver institution har mulighed for at bestemme hvilken tekst, der skal udmeldes på medarbejdernes lønsedler i tilknytning til en given løndel.

Afvigende løndelstekster anvendes altså kun til tekstning af lønde på lønsedlen til medarbejderen.

Man kan indrapportere afvigende løndelstekster på både engangslønde og løbende lønde.

2. Indrapportering - engangslønde

Du kan indrapportere den ønskede tekst på lønsedlen, samtidig med at du indrapporterer engangslønden både i SLS og i HR-løn.

SLS:

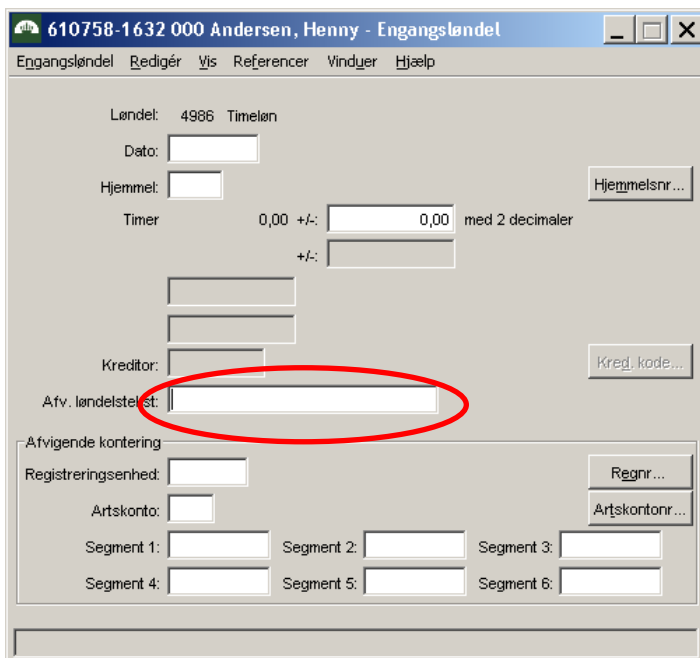

610758-1632 000 Andersen, Henny - Engangslønde

Engangslønde Redigér Vis Referencer Vinduer Hjælp

Lønde: 4986 Timeløn

Dato:

Hjemmel: [Hjemmelsnr...](#)

Timer 0,00 +/-: med 2 decimaler

+/-:

Kreditor: [Kred. kode...](#)

Afv. løndelstekt:

Afvigende kontering

Registreringsenhed: [Regnr...](#)

Artskonto: [Artskontonr...](#)

Segment 1: Segment 2: Segment 3:

Segment 4: Segment 5: Segment 6:

HR-løn:

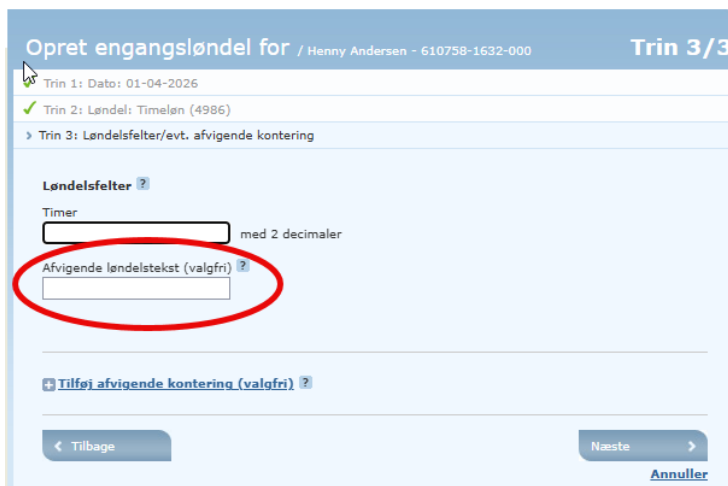

Opret engangslønde for / Henny Andersen - 610758-1632-000 **Trin 3/3**

Trin 1: Dato: 01-04-2026

Trin 2: Lønde: Timeløn (4986)

Trin 3: Løndelsfelter/evt. afvigende kontering

Løndelsfelter ?

Timer med 2 decimaler

Afvigende løndelstekt (valgfri) ?

[+ Tilføj afvigende kontering \(valgfri\) ?](#)

[Tilbage](#) [Næste](#) [Annuller](#)

3. Brugerstyret tabel - løbende lønde

Det er institutionerne selv der opretter, ændrer og vedligeholder tabellen med deres afvigende løndelstekster for de løbende lønde.

Dette gøres i SLS via knappen ”afvigende løndelstekst”:

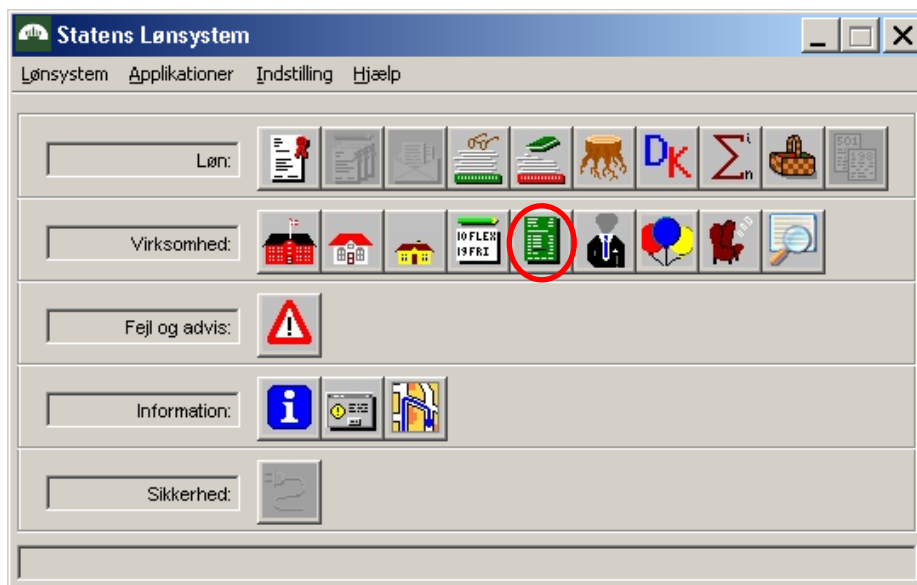

Sats og tekst

Tabellen med jeres egne afvigende løndelstekster består af:

- Tekstnummer
- Tilhørende løndelstekst

Det er jer selv der bestemmer hvilke numre og tekster, der er behov for at oprette og anvende i forbindelse med de løbende lønde.

BEMÆRK: Et givet tekstnummer skal være oprettet i tabellen – og der skal have været afviklet en lønkørsel, før tekstnummeret kan anvendes i HR-Løn. Ændringen skal indrapporteres inden grunddataaflevering, som ligger ca. 2 dage før lønkørslen, hvis den skal være tilgængelig i HR-løn efter lønkørslen.

I SLS kan tekstnummeret derimod anvendes umiddelbart efter, at I har oprettet det.

Nedenfor kan du se et eksempel på oprettelse af et tekstnummer til løndel 3826:

Afvigende løndelstekst

Løndelstekst Redigér Vis Vinduer Hjælp

Gruppe: 58 Arkitektsk.i Aarhus

Registreringsenhed:

Løndel: 3826

Tekstnummer: 2

Afv. løndelstekst: Rekrutteringstillæg

Løndelsgruppe:

Afv. løndelsgruppe:

Gruppenr...
Regnr...
Løndelskode...
Afv. LKO gruppe...

4. Indrapportering – løbende løndele

Når du har oprettet et tekstnummer med tilhørende tekst til den ønskede løndel, kan du indrapportere løndel i SLS med tilhørende tekst jf. eksemplet nedenfor:

610758-1632 000 Andersen, Henny - Løbende løndel

Løndel Redigér Vis Referencer Vinduer Hjælp

Løndel: 3826 Kvalifikationstillæg, pensg.

Fra: 01-01-2013 Til og med:

Hjemmel:

Afv. løndelstekst: 2 Rekrutteringstillæg

Årl. grundbeløb: 10.000,00 Max. 470.000,00

Valgtri sats: 0

Kreditor:

Sum:

Hjemmelsnr...
Tekstnr...
Kred. kode...

Efter en lønkørsel kan I ligeledes indrapportere det i HR-løn – her vælges navnet via dropdown:

Opret løbende løndel for / Henny Andersen - 610758-1632-000 **Trin 3/3**

✓ Trin 1: Periode: 01-04-2026 -

✓ Trin 2: Løndel: Kvalifikationstillæg, pensg. (3826)

› Trin 3: Løndelsfelter/evt. afvigende kontering

Løndelsfelter ?

Årl. grundbeløb Max. 470.000,00

Valgfri sats

Afvigende løndelstekst (valgfri) ?

+ Tilføj afvigende kontering (valgfri) ?

< Tilbage Næste >
Annuller

Løndel 3826 bliver så udmeldt på lønsedlen med teksten ”Rekrutteringstillæg”.

5. Afvigende løndelstekster på automatisk dannede løndele

Hvis man ønsker en afvigende tekst på lønsedlen på en automatisk dannet løndel, er dette også muligt. Teksten oprettes som beskrevet i afsnit 3.

Eksempel:

Liste over afvigende løndelstekster

Liste Redigér Vinduer Hjælp

Gruppe: 234 Next Uddannelse København Gruppenr...

Reqnr.	LKO	Tekstnr.	Afvigende løndelstekst	Løndelsgruppe
8617		50	Falck Healthcare	
97250020	9000	1	Kontingent - Udd.forbundet	
97250020	9001	1	Værktøi / boopakke	

I SLS under Faste felter, ”Indikatorer 1” findes der et fast felt der hedder ”Afvigende løndelstekst anvendes”. Du skal indtaste det afvigende tekstnr., du ønsker udmeldt på lønsedlen.

Metoden er velegnet til afvigende tekstning, der er generel for et stort antal medarbejdere – og kan også anvendes ved løndel 9000 m.fl., der indeholder kontingenter til eksempelvis personaleforeninger, kaffekasser o.l.

OBS! Det er muligt mod betaling at få opsat denne værdi på alle medarbejderregistre i institutionen - eller på en delmængde ud fra nærmere fastsatte kriterier.

Du skal være opmærksom på, at denne metode bevirker, at alle afvigende tekster med nummeret (fx 50 jf. dette eksempel) vil blive udmeldt på lønsedlen, hvis lønmodtageren har en løndel, hvor tekstnr. 50 er oprettet.

Hvis der er oprettet en afvigende tekst med nummer 50 på fx løndel 3821, vil denne blive udmeldt på de registre, der indeholder nr. 50 i det faste felt.

Så vi anbefaler at man anvender et nummer, som I er sikre på ikke er anvendt på andre lønde.

Denne tekstning kan ligeledes anvendes, hvis man ønsker tekster på andre sprog på lønsedlerne.

Ledetekst	Nuv.værdi	+/- Værdi	Tekst
Stillingskontrolnummer mangler	0		0 STILL.MANGL.
Skatteårsindikator	0		0 (Til brug for uddata)
Eengangsreg-indikator	0		0 (Ved suppl. oplysn.seddel)
Jyske Bank udskrivn.kode	0		0 (JB_USKRIV_KD)
Nemkonto	0		00 = ukomplet / 1 = komplet
Lokal/chefløns-indikator	0		0 LC-INK
Indkomsttype	0		0 Indkomst
Tekst på lønsedlen	0		0 Opsættes i RS adhoc
Gammel Gruppe	17		0 Maskinelt oprettet register
Skygge-/kopi-register	0		0 (gl. aelm 471)
Teknisk INK (SP bidrag)	1		0 (Gl. DNR 205)
1.- 3. ledighedsdag, aktuelt år	0		0
Kontantudbetalingsindikator	0		0 (KONTANT_INK_KD)
Køn	1		0 (M = 1 / K = 2)
1.- 3. ledighedsdag, sidste år	0		0
Personalegruppe	0		0 1=TIMD, 2=Ovrige (fære)
Afvigende løndelstekst anvendes ej særlig feriegodtgørelse	50		00 Afvigende løndelstekst anvendes
Teknisk i BRG	0		0 Advis er udskrevet
Positiv indkomst	0		0 Negativ i indkomst

Eksempel på lønsedlen:

2000	Løn
2162	Særligt tillæg, pens.giv.
3617	Sundhedsforsikring
3816	Funktionstillæg, pensg.
3821	Kvalifikationstillæg, pensg.
3950	Tillæg til gruppeliv
4171	Undervisningstillæg
4471	Særligt tillæg
7045	ATP Pension, sats A
8617	Falck Healthcare
8840	Kontingent
8940	Kontingent gruppeliv
9022	Kontingent